AGENT AGITATEUR

Agents Agitateurs

01 47 23 05 46

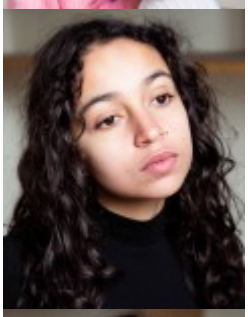

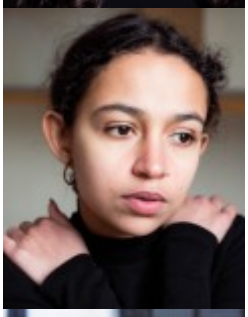

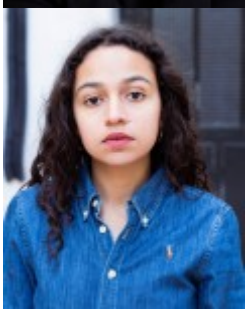

Ilona Astoul

Agent

Donatienne GRIZARD: donatienne@agentagitateur.com

THÉÂTRE

2025
OEDIPE ROI
M.E.S: Eric Lacascade
La Scala, Paris

2024-2025
LE SONGE D'UNE NUIT D'ÉTÉ (Shakespeare),
M.E.S : Emmanuel Demarcy-Mota
Théâtre de la Ville, Paris
LA GRANDE MAGIE (Eduardo de Filippo),
M.E.S : Emmanuel Demarcy-Mota
MAC de Créteil, Créteil
Locomoción Templar el templete, Israel Galván Théâtre de la Ville Les Abbesses, Paris

2023
LES FANTÔMES DE NAPLES
M.E.S : Emmanuel Demarcy-Mota
Musée du Louvre, Théâtre de la Ville, Paris

COURT-MÉTRAGE

2023
ILONA DE MARIUS Crehange, Sélection Sens Critique du Nikon Film Festival

2021
INVISIBLE d'Alexia Hanicotte, Prix des écoles du Nikon Film Festival

FORMATION

2024
Ateliers thêatre Joël Pommerart

2022 -2025
Cours Peyran Lacroix

RENSEIGNEMENTS COMPLEMENTAIRES

Langues :Anglais-Fluent, Espagnol-notion
Chant Comédie musicale Écriture Littérature Musique

Pour plus d'infos sur Agent Agitateur

AGENCE AGENT AGITATEUR
147 rue Saint Martin 75003 Paris
Tel: 01 47 23 05 46
Fax: 01 42 54 11 20
Email: contact@agentagitateur.com
Website : www.agentagitateur.com