AGENT AGITATEUR

Agents Agitateurs

01 47 23 05 46

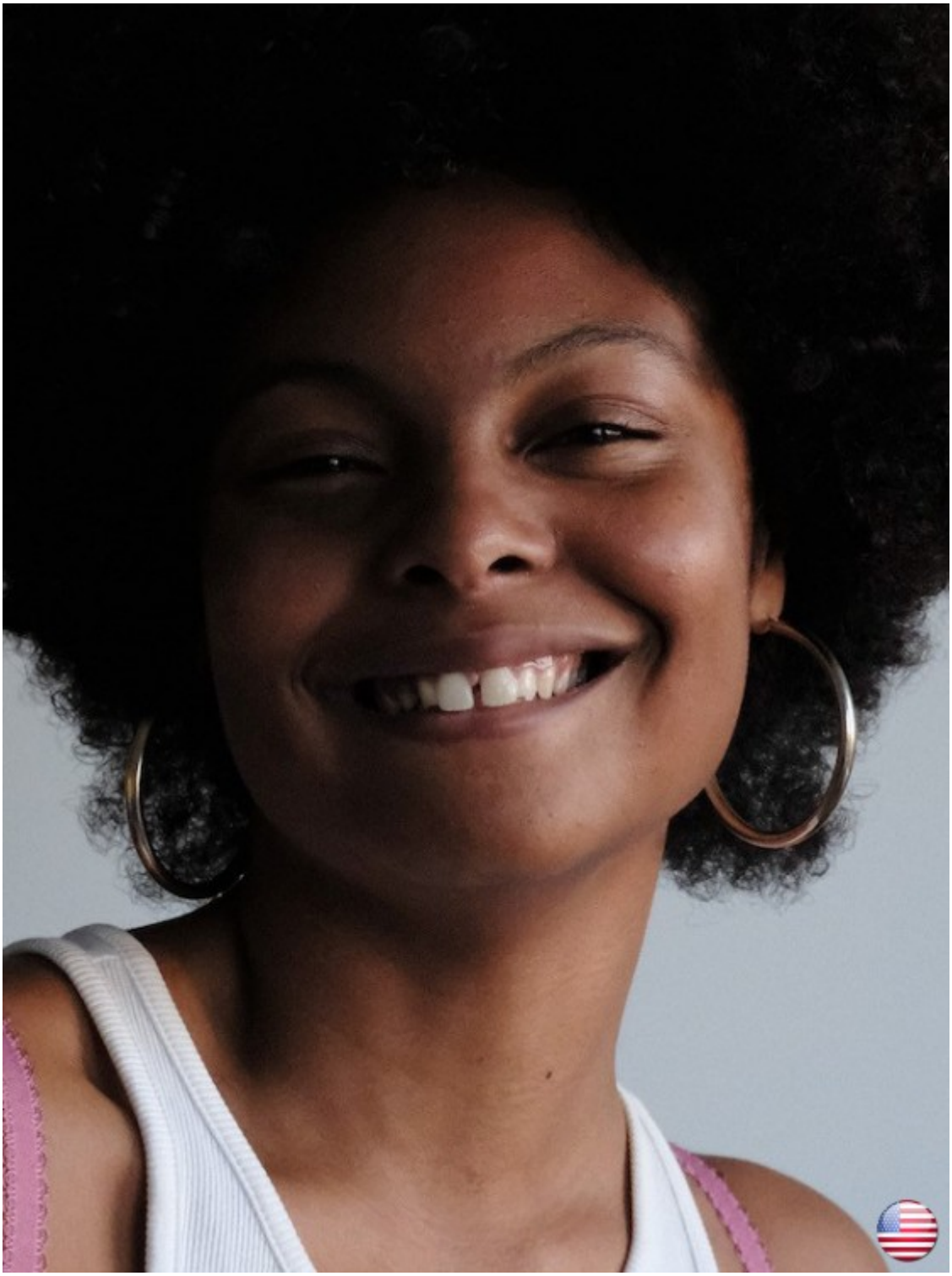

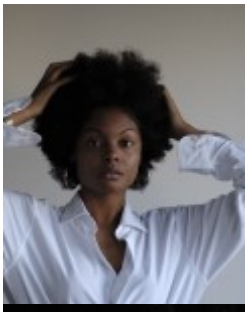

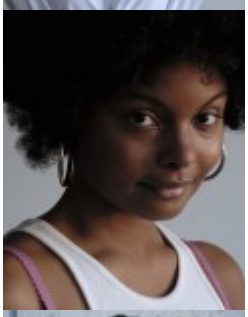

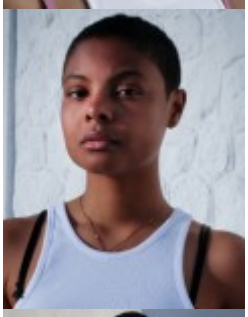

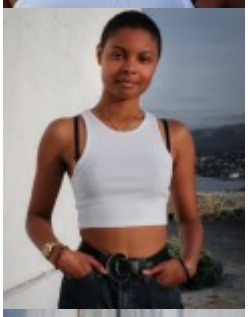

Loreyna Colombo

Agent

Anne LAFORESTRIE : anne@agentagitateur.com

Assistant Agent

Aude des Georges: assistante2@agentagitateur.com

CINÉMA

2017
LA DEUXIÈME ÉTOILE
Réal : Lucien JEAN-BAPTISTE

2011
30' COULEURS
Réal : Lucien JEAN-BAPTISTE

2008
LA PREMIÈRE ÉTOILE
Réal : Lucien JEAN-BAPTISTE

TÉLÉVISION

2021
MUNCH SAISON 3
Réal: Nicolas GUICHETEAU

2018
MUNCH SAISON 2
Réal : Nicolas GUICHETEAU et Frédéric BERTHE

2016
MUNCH - SAISON 1
Réal : Nicolas GUICHETEAU et Gabriel JULIEN-LAFERRIERE

2012
VIVE LA COLO SAISON 2
Réal : Stéphane CLAVIER

COURT-METRAGES

2022
LOLA - Rôle principale
Réal : Vincent Casiro

PHOTOSHOOT

2018
MAGAZINE WAÏA

FORMATION

2021-2023
L'ECOLE DE JEU - Paris 18

2018
LES ENFANTS TERRIBLES

2016 - 2018
LICENCE ACE (Anglais Culture Economique)

INFORMATIONS COMPLÉMENTAIRES

Langue(s) : anglais bilingue
Sport : fitness

Pour plus d'infos sur Agent Agitateur

AGENCE AGENT AGITATEUR
147 rue Saint Martin 75003 Paris
Tel: 01 47 23 05 46
Fax: 01 42 54 11 20
Email: contact@agentagitateur.com
Website : www.agentagitateur.com