AGENT AGITATEUR

Agents Agitateurs

01 47 23 05 46



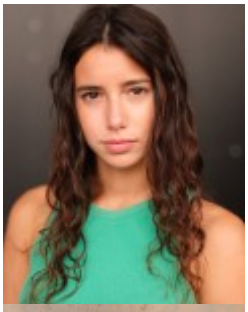





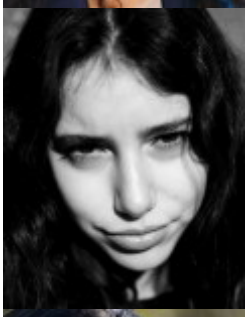

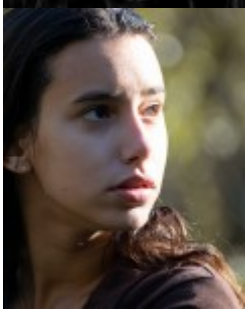

Marie Massoni

AGENT AGITATEUR

Agents Agitateurs

01 47 23 05 46

Agent

Donatienne GRIZARD: donatienne@agentagitateur.com

CINEMA

2026
ELDORADO
Réal: Lola QUIVORON

2025
ÂMES SOEURS
Réal: Sébastien L.ROUSSIN

COURT-MÉTRAGE

2026
TCHOIN
Réal: Léa ISSERT

2025
L'OISEAU DE PARADIS
Réal: Louann ZALTS
ENTRE NOUS
Réal: Paola PAPPAS
ÉLÉGANCE
Réal: Camaguil

2024
CICATRICE
Réal: Serena DRESCHER & Hugo BENZAKI

THÉÂTRE

2023
RICHARD III (verision féminine)
M.E.S : maud NARBONI

2022
CROISADES
M.E.S : Hélène ARNAUD

FORMATION

24/25
La fabrique de l'Acteur
Stage acting méthode Meisner
Stage jeu caméra
Cours Simon

23/24
Licence Arts du Spectacle
Stage ERACM

AUTRE COMPÉTENCES

POLE DANCE
CONTORSION
ACROBATIES
WAKEBOARD
DJing
Chant

Anglais: Courant, Italien Courant.

Pour plus d'infos sur Agent Agitateur

AGENCE AGENT AGITATEUR
147 rue Saint Martin 75003 Paris
Tel: 01 47 23 05 46
Fax: 01 42 54 11 20
Email: contact@agentagitateur.com
Website : www.agentagitateur.com