AGENT AGITATEUR

Agents Agitateurs

01 47 23 05 46





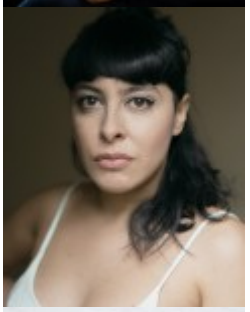







Carmen Maria Vega

AGENT AGITATEUR

Agents Agitateurs

01 47 23 05 46

Agent

Donatienne GRIZARD: donatienne@agentagitateur.com

THEATRE MUSICAL

2026 → 2027
INFERNO, LA DERNIERE NUIT DU DISCO,
à Bobino.
Rôle principal : "Carmen"

2024 → 2025
LA BARBICHETTE, CABARET INDISCIPLINE,
au Moulin Rouge

2023
ROMEO & JULIETTE
de Gérard Resgurvic,
Tournée Chinoise
Rôle : Lady Capulet

2014 → 2016
MISTINGUETT, REINE DES ANNEES FOLLES
Role titre
Nommée dans la catégorie meilleure comédie musicale aux Globes de Cristal - 2015

THÉATRE

2018 → 2020
LE GROS DIAMANT DU PRINCE LUDWIG,
Premier rôle féminin : Caprice
Au Palace - Paris

CINEMA

LE JOUR DE LA GRENOUILLE
de Béatrice Pollet

TÉLÉVISION

2019 -> 2020
RAYON CULT
Chroniqueuse culture pour
l'émission de Daphné Roulier

COURT-MÉTRAGE

2025
NYLON - Clip Musical
Réal: Camen Maria VEGA

2022
CARMEN(S)
Réal: Camren Maria VEGA
Nomination du scénario au Wscriptd - 2023

CABARET / BURLESQUE

2021
MADAME ARTHUR CHANTE BORIS VIAN
Au Divan du Monde
Mise en scène et scénographie

DISCOGRAPHIE

ALBUMS STUDIO

Prénommée aux Victoires de la Musique -2013
Nommée au Prix Constantin - 2011

2023
Fais-moi mal, Boris Vian !

2017
Santa Maria

2014
Mistinguett, reine des années folles

2012
Du chaos naissent les étoiles

2009
Carmen Maria Vega
(Album éponyme)

SINGLES ET PARTICIPATIONS

2013
« Aie confiance »,
extrait du Livre de la jungle,
album We Love Disney 2

2009
On n'est pas là pour se faire engueuler, double album hommage à Boris Vian

RENSEIGEMENT COMPLEMENTAIRE

Langues : Français : langue maternelle, Anglais : Courant
Sport :Pole dance, Hip-hop, Notions de Boxe anglaise

Pour plus d'infos sur Agent Agitateur

AGENCE AGENT AGITATEUR
147 rue Saint Martin 75003 Paris
Tel: 01 47 23 05 46
Fax: 01 42 54 11 20
Email: contact@agentagitateur.com
Website : www.agentagitateur.com