AGENT AGITATEUR

Agents Agitateurs

01 47 23 05 46

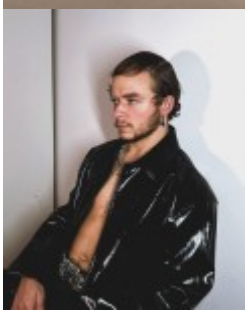

Téo Cellier

Agent

Anne LAFORESTRIE: anne@agentagitateur.com

Assistant Agent

Aude des Georges : aude@agentagitateur.com

TELEVISION

2024
FBI INTERNATIONAL S4 - Serie US

MICRO-METRAGE

CARPETTE
Réalisation : Kenza Barrah

DANSE

Tournée / Scène
RAVE LUCID (2022-...)par MazelFreten, Danseur
PROJET DETOUR (2021) par MazelFreten, Danseur Remplaçant
NONANTE CINQ TOUR Angèle (2022-2023) , Danseur
ZÉNITH DE PARIS Pierre de Maere (2024), Danseur

Clip
Kery James - Le goût de Vivre, Danseur
Jeremy Frérot - Fais le, Danseur
Camille Lellouche - Je remercie mon ex, Danseur
Giriboy - Issue du feu, Danseur
Houdie - Totally spies, Danseur

Télévision
Cérémonie d'ouverture des Jeux Olympiques 2024, Danseur
Victoire de la music classique 2023, Danseur
47ème Cérémonie des Césars 2022, Danseur
NRJ Music Award avec Angèle (2021 et 2022), Danseur
Récompense Notable
Vainqueur du battle international Frequency 2vs2 (2021)

PUBLICITE

2021
SAM, celui qui ne boit pas - Egérie

FORMATION

2021
La Planke

RENSEIGNEMENTS COMPLÉMENTAIRES

Langue(s) : anglais

Sport(s) :
Danseur Electro

Activité (s) : Mannequin/Model

Pour plus d'infos sur Agent Agitateur

AGENCE AGENT AGITATEUR
147 rue Saint Martin 75003 Paris
Tel: 01 47 23 05 46
Fax: 01 42 54 11 20
Email: contact@agentagitateur.com
Website : www.agentagitateur.com